

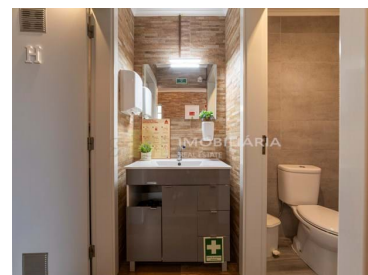

Alcanhões - Loja / comércio



Casas de banho



Área (m²)



Área terreno (m²)

205 000 €

(EUR €)

Restaurante - Venda - Alcanhões

Refª - LOJ/1071

Restaurante com 100 m² de área bruta privativa e 24 m² de área bruta dependente, em pleno funcionamento composto por:

- sala de refeições com mesas para 47 lugares sentados;
- bar;
- cozinha;
- 2 wc's;
- alpendre;
- estacionamento.

Para venda com equipamento que está incluído no valor .



Ana e Joel Silva

Consultores imobiliários

966617800 ²

ajsilva@rph.pt

T 243 155 655 ¹ · T 966 617 800 ² · E geral@rph.pt
Av. Bernardo Santareno, Loja 29-B, 2005-177 Santarém
AMI 11994

¹ (Chamada para rede fixa nacional) | ² (Chamada para rede móvel nacional)



Possibilidade de converter para habitação.

RPH - Imobiliária - Marcamos a diferença!

Com o início de actividade em Janeiro de 2016, contamos com uma equipa jovem, experiente, dinâmica e com capacidade de resolução.

Esta equipa tem em conjunto mais de 30 anos de experiência no mercado imobiliário.

Para ajudar os nossos clientes, oferecemos um conjunto de amplas soluções que vão desde a mediação, topografia, consultadoria, projectos, remodelações, etc.

Temos pessoal técnico qualificado, assim como diversos parceiros reconhecidos pelos seus percursos profissionais.

Estamos aqui por si!

AMI 11994

Todas as informações apresentadas nesta página são da inteira responsabilidade da nossa Agência.

Devem ser consideradas correctas não excluindo, contudo, a necessidade de serem verificadas. Estas informações não têm qualquer carácter vinculativo.

Características da Propriedade

- Máquina lavar loiça
- Ar condicionado
- Ano construção: 2005
- Com estacionamento
- Vista: Vista campo
- Localização central
- Certificação energética: B
- Frigorífico
- Terraço
- Pisos: 1
- Sistema solar
- Bar
- Exaustor
- Água da rede



Ana e Joel Silva

Consultores imobiliários

966617800 ²

ajsilva@rph.pt

T 243 155 655 ¹ · T 966 617 800 ² · E geral@rph.pt
Av. Bernardo Santareno, Loja 29-B, 2005-177 Santarém
AMI 11994

¹ (Chamada para rede fixa nacional) | ² (Chamada para rede móvel nacional)