

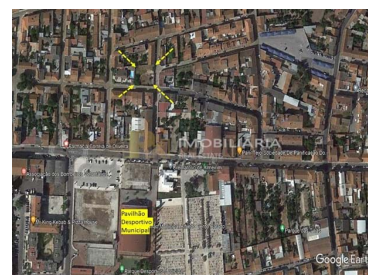



Almeirim - Terreno urbano



 **675,09**

Área terreno (m²)

250 000 €

(EUR €)

Lote de terreno Urbano, Almeirim

- Terreno urbano para construção, murado, com 675.9 m2
- Possibilidade de construção até quatro pisos e cave
- Centro da cidade de Almeirim
- Zona habitacional com excelentes acessos

RPH - Imobiliária - Marcamos a diferença!

Com o início de actividade em Janeiro de 2016, contamos com uma equipa jovem, experiente, dinâmica e com capacidade de resolução.



Rita Pinto e Nuno Hilário

Consultores imobiliários

966617800 ²

geral@rph.pt

T 243 155 655 ¹ · T 966 617 800 ² · E geral@rph.pt
Av. Bernardo Santarém, Loja 29-B, 2005-177 Santarém
AMI 11994

¹ (Chamada para rede fixa nacional) | ² (Chamada para rede móvel nacional)



Esta equipa tem em conjunto mais de 30 anos de experiência no mercado imobiliário.

Para ajudar os nossos clientes, oferecemos um conjunto de amplas soluções que vão desde a mediação, topografia, consultadoria, projectos, remodelações, etc.

Temos pessoal técnico qualificado, assim como diversos parceiros reconhecidos pelos seus percursos profissionais.

Estamos aqui por si!

AMI 11994

Todas as informações apresentadas nesta página são da inteira responsabilidade da nossa Agência.

Devem ser consideradas correctas não excluindo, contudo, a necessidade de serem verificadas. Estas informações não têm qualquer carácter vinculativo.

Características da Propriedade



Rita Pinto e Nuno Hilário

Consultores imobiliários

966617800 ²

geral@rph.pt

T 243 155 655 ¹ · T 966 617 800 ² · E geral@rph.pt
Av. Bernardo Santareno, Loja 29-B, 2005-177 Santarém
AMI 11994

¹ (Chamada para rede fixa nacional) | ² (Chamada para rede móvel nacional)