

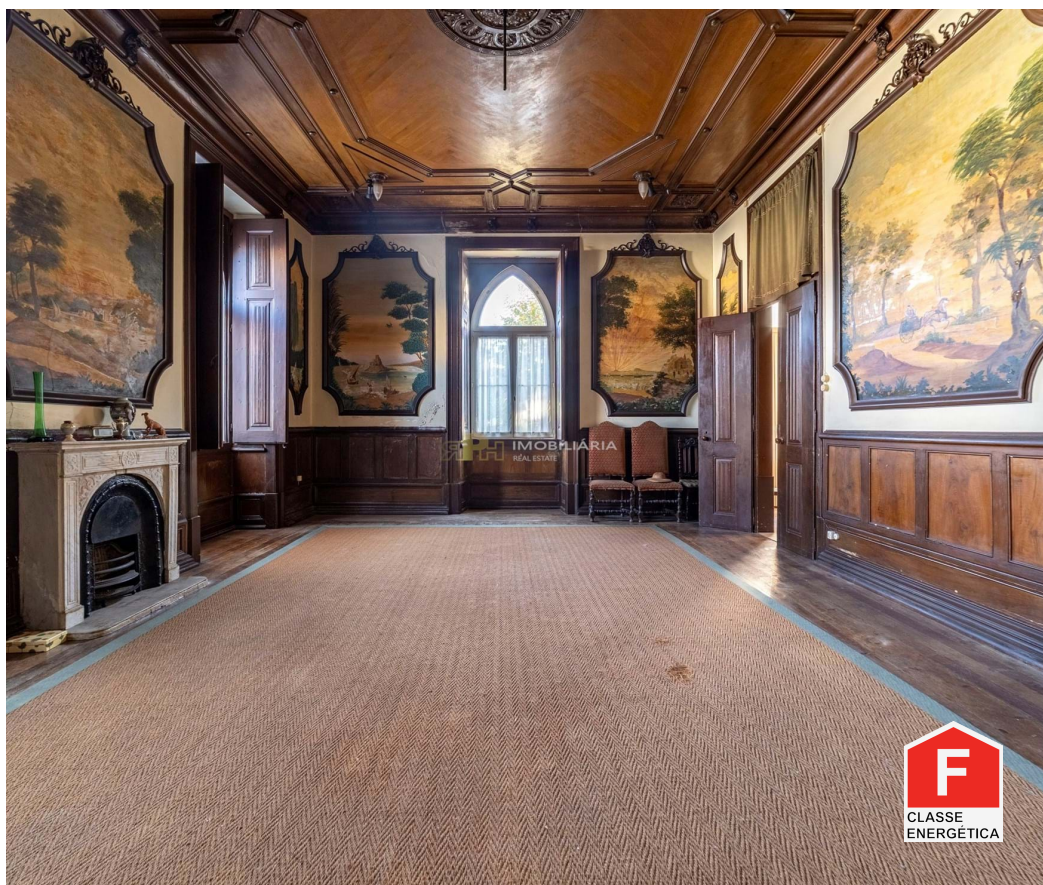

Chamusca e Pinheiro Grande - Villa



21
Dormitorios

9
Baños

2408
Área (m²)

4873,5
Área terrestre (m²)

760 000 €
(EUR €)

Características de la propiedad

- Certificación energética: F



Rita Pinto e Nuno Hilário

966617800 ²
geral@rph.pt

T 243 155 655 ¹ · T 966 617 800 ² · E geral@rph.pt
Av. Bernardo Santareno, Loja 29-B, 2005-177 Santarém
AMI 11994

¹ (Llamada a red fija nacional) | ² (Llamada red móvil nacional)